



Cité éducative LH Bulletin d'informations



Numéro 2 | Décembre 2020

Annonce

Vous pouvez retrouver toute l'actualité de la cité éducative sur l'Espace Numérique du collège Henri Wallon : <https://henriwallon.arsene76.fr/la-cite-educative-du-havre/la-cite-educative-du-havre--2979.htm>

Plusieurs niveaux d'accès sont possibles :

Visiteur : consultation des informations de l'ENT libre. **Partenaire de la cité** : personne ayant déclaré un intérêt pour le projet : elle pourra avec l'identifiant donné au préalable par le collège consulter les actualités et tout ce qui se rapporte aux actions, calendrier, groupes de travail **Acteur de la cité** : personne portant une ou plusieurs actions : elle pourra accéder, toujours avec un identifiant, à l'espace de mutualisation en plus du reste, et rédiger des articles. **Architecte de la cité** : personne qui pilote un groupe de travail : elle pourra mettre en ligne des articles et avoir un rôle de modérateur sur ce qui est publié.

Dans ce numéro

P. 1

Retrouvez la Cité sur l'espace numérique du collège Henri Wallon.

P. 2 et 3

Les actions se poursuivent !

P. 4 :

A venir ...

AFEV partenaire de notre cité

Deux actions ont débuté :

Le Mentorat :

 Favoriser l'égalité des chances

Il s'agit d'un accompagnement global centré sur l'enfant tout au long de l'année scolaire par un étudiant bénévole au domicile ou dans un tiers-lieu.

 55 jeunes ont été repérés et près de la moitié ont démarré leur accompagnement. Les mises en place des binômes Mentor -Mentorés vont se faire prochainement.

 Elèves du primaire et du secondaire

Demo'Campus :

 Favoriser la démocratisation de l'enseignement supérieur

 Les deux référents ont rencontré tous les acteurs (associations et structures du quartier) et pris contacts avec des parents d'élèves pour organiser et présenter le café des familles. Retardé du fait de la crise sanitaire, une nouvelle date est annoncée : **le vendredi 29 janvier à 17H30 à la Fabrique du Bois au Coq.**

Les référents gèrent des pré-inscriptions et près de 7 familles se sont fait connaître pour le moment. La communication continue malgré les difficultés rencontrées avec le confinement.

 Elèves du secondaire



Objectif(s) cible(s)



Public(s) Cible (s)

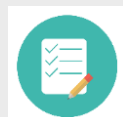

Mise en œuvre

LE VOLCAN au sein de notre cité :

Munis d'appareils photo et déambulant dans leur quartier, quelques élèves du primaire et du collège se sont amusés à capturer des instants insolites de leur quotidien les 19, 20 et 21 octobre dernier dans le cadre de l'Ecole-Ouverte.

Encadrés par le photographe professionnel Gauthier Thyba, par Jérémy Davoine, notre AP et par les médiatrices culturelles du Volcan, ces apprentis photographes ont mis à profit leur sens de l'observation tout en faisant preuve de créativité.

Aux vacances d'hiver et de printemps, ces mêmes élèves ou d'autres, produiront et mettront en voix un récit à partir de ces clichés afin de présenter une exposition à la fois visuelle et auditive.

Cette prochaine session de l'atelier "audio-visuel" proposé par le Volcan notre partenaire de longue date sera animée par les comédiennes et metteuses en scène Clémence Weill et Laetitia Botella que nous avons accueillie en résidence en 2017 autour de la pièce "Bouboule et Quatzieux".

À la prochaine session !

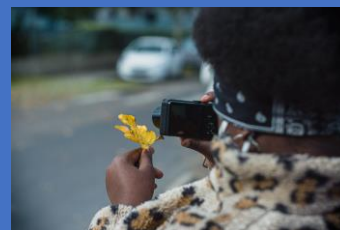



SCIENCE FACTOR

Le collège Jean Moulin dans le cadre du projet des mini entreprises de la cité éducative a engagé 22 équipes au concours Science Factor.

Chaque équipe doit présenter une innovation scientifique ou technique dont le caractère novateur, ainsi que l'impact sociétal, économique ou environnemental doivent être clairement démontrés.

Vous avez par exemple dans les projets présentés un masque intelligent pour lutter contre les virus, une poubelle qui recycle les masques sanitaires ou encore une appli pour lutter contre la discrimination à l'embauche.....

<https://sciencefactor.fr/concours/projets?page=1&tri=0&e=2020/2021>

Ces équipes ont besoin d'être soutenues, alors allez voter sur le site pour un ou plusieurs projets qui vous semblent intéressants. (Vous pouvez taper 76 dans la barre de recherche)

Soutenez les équipes de la seine maritime ce sont toutes des équipes de Jean Moulin ! Votez !

Les sciences pour tous ! ça continue :

Barnabé notre polytechnicien est intervenu tout le mois de décembre sur les classes de CE2/CM1/CM2 des écoles élémentaires de la cité. Renaissance, Jules Guesde, Francis Carco, Henri Wallon, Pauline Kergomard. 481 élèves au total ont bénéficié de ce dispositif.

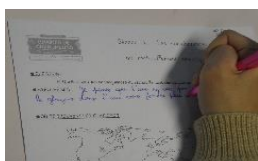

Les élèves des deux mini entreprises du collège Henri Wallon, ainsi que ceux présents sur l'école Ouverte ont pu profiter de son expertise.

Une valorisation est prévue en janvier.

« Outiller les professionnels pour accompagner la difficulté scolaire »

Le pôle ressource a reçu une partie de sa commande. Ces tests spécifiques vont permettre de mieux pouvoir accompagner les élèves en difficulté. Une action concrète au service des élèves !



CAFE DES FAMILLES

Temps de rencontres et d'échanges



**Venez
vous
informer
sur**

La réforme du lycée

L'orientation

**les établissements &
les filières**

Vendredi 29 janvier à 17h30
La Fabrique du bois au coq
 104 Rue Florimond Laurent 76620 Le Havre

Dans le cadre de la cité éducative
 En partenariat avec les collèges
 René Descartes, Henri Wallon et Jean Moulin

possibilité de garder vos enfants sur place (jeux et activités)

Démo'campus est le programme de l'AFEV qui permet aux collégiens et aux familles de découvrir l'enseignement supérieur et de s'y préparer.

DÉMO' CAMPUS
ORIENTER ET RÉUSSIR
 DANS L'ENSEIGNEMENT SUPÉRIEUR

AFEV ★★

Pour plus d'information contactez-nous au 06 11 07 55 02 pierre.roudaut@afev.org

L'AFEV est une association qui a pour but de lutter contre les inégalités éducatives et de favoriser l'engagement solidaire des jeunes.

Dates importantes à retenir :

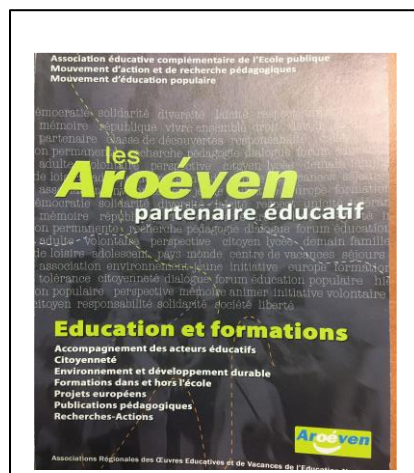

✚ Le vendredi 29 janvier

- ✚ Formation des formateurs pour l'action médiation par les pairs par l'association AROEVEN au sein du collège Wallon de 9 h à 17h.
- ✚ 17h30 L'AFEV proposera lors d'un café des familles à destination des parents d'élèves de 3ème et de 4ème à la Fabrique du Bois au coq - un temps d'échange et de découverte sur la réforme des lycées et les filières existantes au Havre.

✚ La deuxième journée de la formation Web radio va être fixée très prochainement en janvier

Retrouvez ces dates sur l'ENT du collège dans le calendrier de notre cité.

https://henriwallon.arsene76.fr/la-cite-educative-du-havre/l-actualite-de-la-cite-educative-du-havre/sg.do?PROC=AGENDA_GROUPE



« 1000 livres pour les Cités éducatives »

Les livres de l'action Nationale pilotée par Biblionef en lien avec l'Agence Nationale de la Cohésion des territoires (ANCT) sont arrivés juste avant les fêtes de fin d'année.

Ils sont à destination des élèves de 3 à 16 ans.

Nous allons donc décider de leur destination et ils seront distribués fin janvier, début février.

A NOTER :

La semaine du 15 au 19 mars sera dédiée aux bilans des actions 2019/2020

La date du 26 avril a été arrêtée comme date limite de retour des fiches actions de candidature pour l'appel à projet.

Une réunion de lancement de l'appel à projets sera organisée fin mars pour vous communiquer toutes les explications.